



HEIMATVEREIN
ZEHLENDORF e.V. (1886)
mit REGIONALMUSEUM und ARCHIV



ZEHLENDORFER HEIMATBRIEF

Regionalgeschichtliche Beiträge und Mitteilungen

58. Jahrgang, Nr. 1, März 2015

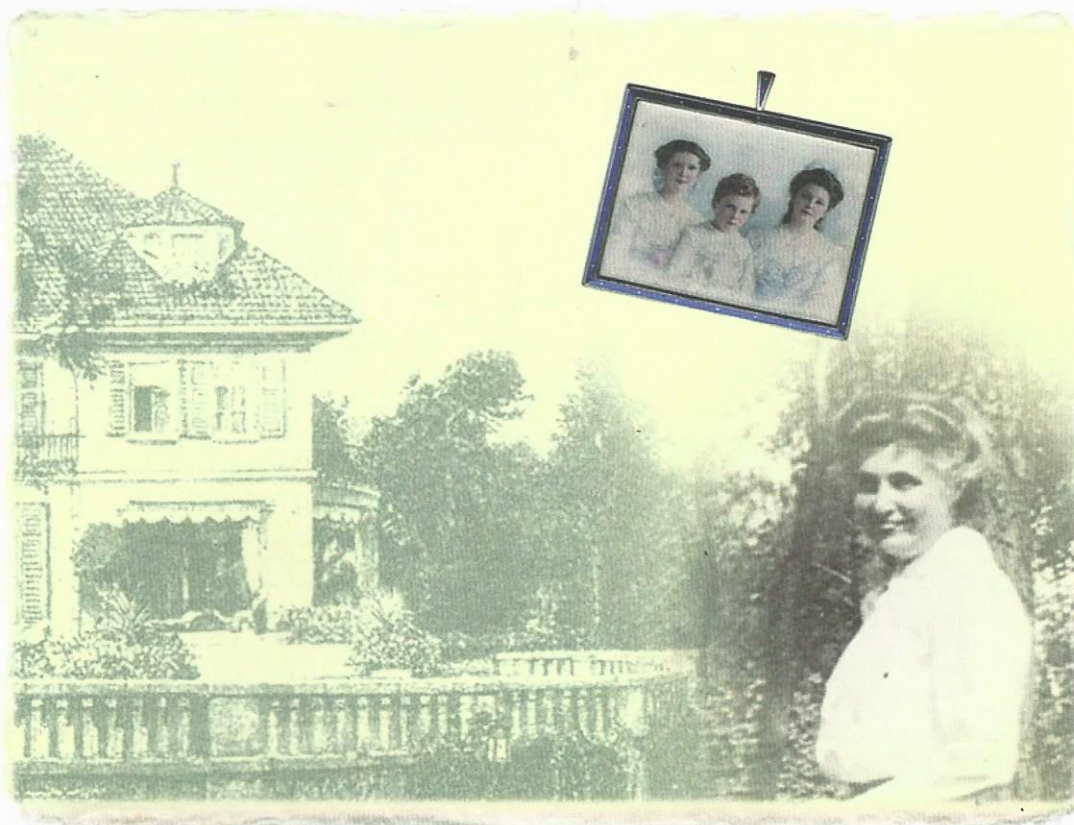

Einheit und Harmonie
Die Familie Sobernheim und das Haus Waltrud
auf Schwanenwerder

VORWORT

Klaus-Peter Laschinsky	In eigener Sache	3
------------------------	------------------------	---

TITELTHEMA

Heike Stange		
Christine Fischer-Defoy	„Einheit und Harmonie“ - Die Familie Sobernheim und das Haus Waltrud auf Schwanenwerder	4
Georg Schertz	Schwanenwerder – Eine Insel im Spiegelbild der Geschichte	10
	Informationsstelen zur Geschichte von Schwanenwerder	15

ZUR ORTSGESCHICHTE

Dr. Achim Förster	Wilkommenskultur in Zehlendorf	16
Jürgen Thonert	Zehlendorfer Zeittafel	19

AUS VEREIN, MUSEUM UND ARCHIV

Lothar Beckmann	Kriegsende vor 70 Jahren – und heute ?	20
Klaus-Peter Laschinsky	Die Geschichte zum Bild	21
Ursula Kunath	In die Bücher geschaut	22
Susanne Zisenis	Personalia	23
	Veranstaltungen Januar bis Juli 2015	24

IMPRESSUM

Herausgeber: Heimatverein Zehlendorf e.V. (1886)

Redaktion: Jonah Aettner, Angela Grützmann und Klaus-Peter Laschinsky

Für die namentlich gezeichneten Beiträge sind die Autoren verantwortlich.

Der Heimatbrief erscheint zweimal jährlich (März und September)

Schutzgebühr: 2,00 EUR, für Vereinsmitglieder kostenlos

Druck: LASERLINE Druckzentrum, Berlin-Mitte, www.laser-line.de

Der Nachdruck von Artikeln aus dem Heimatbrief, auch teilweise, ist nur mit Genehmigung des Heimatvereins Zehlendorf e.V. (1886) gestattet.

Alle Abbildungen stammen aus dem Archiv des Heimatvereins Zehlendorf e. V. (Archiv HVZ), wenn nicht anders angegeben.

Titelbild: Abb. privat, Gestaltung Rea Schenk

Heimatverein Zehlendorf e.V. (1886) – Geschäftsstelle, Museum und Archiv: Clayallee 355, 14169 Berlin

Tel. 030-802 24 41 – Fax 030-80 90 32 91 – heimatverein.zehlendorf@googlemail.com – www.heimatmuseum-zehlendorf.de

Öffnungszeiten von Museum und Archiv:

Montag und Donnerstag 10.00–18.00 Uhr, Dienstag und Freitag 10.00–14.00 Uhr und nach Vereinbarung

Vorsitzender: Klaus-Peter Laschinsky – stellvertretender Vorsitzender: Matthias Aettner – Schatzmeisterin: Susanne Zisenis –
Schriftführerin: Angela Grützmann

Der Mitgliedsbeitrag beträgt im Jahr 31,00 EUR; für (Ehe-)Partner / Studenten 16,00 EUR.

Bankverbindung: Postbank Berlin, IBAN: DE94 1001 0010 0001 1841 03 – BIC: PBNKDEFF

Die Gemeinnützigkeit des Vereins ist anerkannt durch Bescheid des Finanzamt für Körperschaften Berlin Nr. 1 67/50273 vom 22.05.2013